CANTON DE PIERRE-DE-BRESSE

Authumes 2

Beauvernois 5

Bellevesvre 6

Charette 9

Dampierre-en-Bresse 11

Fretterans 13

Frontenard 16

La Chapelle-Saint-Sauveur 18

La Chaux 23

La Racineuse 25

Lays-sur-le-Doubs 27

Montjay 29

Mouthier-en-Bresse 31

Pierre-de-Bresse 33

Pourlans 39

Saint-Bonnet-en-Bresse 42

Terrans 46

Torpes 48

Varennes-sur-le-Doubs 50

AUTHUMES

LA COMMUNE D'AUTHUMES
A
SES
ENFANTS
MORTS POUR LA FRANCE

NOTICE à remplire et à retourner à la Préfecture de Saône-et-Loire
(Ière Division)
accompagnée de deux photographies du Monument aux Morts de la Guerre 1914-1918.

Commune d. AUTHUMES

Nombre de Morts auxquels le monument rend hommage 20

Genre de monument (stèle, colonne, buste, statue, allégorie) stèle

Nom de l'auteur Bussard marbrier à Chêne

Coût du monument 7530 f

Moyens financiers affectés à son érection ~~[illegible]~~ 2440 f
~~[illegible]~~ voté par le Conseil municipal 5090 f Total 7530 f

Emplacement du monument Sur de l'église au bord de la route d'Authumes à Tournon

Date d'inauguration et renseignements divers 1920 - 11 novembre
Un sujet l'Ours du monument aux morts de la Guerre, s'occupe de l'exécution du Monument.

Cachet de la Mairie, A. AUTHUMES le 8 mai 1938

Signature du Maire?

AUTHUMES

HUGUENIN Jules	30-8-1914
LAHAYE Edmond	5-11-=
BERGEROT Joseph	27-1-1915
BERGEROT Henri	6-3-=
PETIT Jules	3-5-=
MARTIN Auguste	11-5-=
CHAPUIS Maxime	7-7-=
OZANON Jean	7-7-=
CORDELIER Eugène	12-3-1916
RION Armand	2-8-=
GAGNERET Paul	10-10-1916
TUPINIER François	20-2-1917
DESGIGOT Marcel	29-9-=
BOISSARD Louis	25-10-=
GUILEMENET Eugène	12-12-=
BON Gabriel	21-1-1918
JACQUOT François	3-11-=
PERROT Aristide	18-8-=
DEMONGEOT Firmin	31-8-=

PAROISSE D'AUTHUMES

A NOS CHERS MORTS
DE LA GUERRE
1914-1918

Jules HUGUENIN	**1914**	**Paul GAGNERET**	**1916**
Edmond LAHAYE	**=**	**François TUPINIER**	**1917**
Joseph BERGEROT	**1915**	**Marcel DESGIGOT**	**=**
Henri BERGEROT	**=**	**Louis BOISSARD**	**=**
Jules PETIT	**=**	**Eugène GUILEMENET**	**=**
Lucien RAGEOT	**=**	**Gabriel BON**	**1918**
Auguste MARTIN	**=**	**François JACQUOT**	**=**
Maxime CHAPUIS	**=**	**Aristide PERROT**	**=**
Jean OZANON	**=**	**Firmin DEMONGEOT**	**=**
Eugène CORDELIER	**1916**	**Marcel RAGEOT**	**1925**
Armand RION	**=**		

UN SOUVENIR UNE PRIÈRE

BEAUVERNOIS

AUX ENFANTS DE BEAUVERNOIS
MORTS POUR LA FRANCE
1914-1918

BACHELEY Jules	**20**	**ans**
PROST Alfred	**44**	**=**
PROST François	**30**	**=**
GRAVIER Hilaire	**23**	**=**
GRAPIN Alfred	**27**	**=**
TROSSAT Alfred	**40**	**=**
TROSSAT Charles	**28**	**=**
ROLLAND Maxime	**30**	**=**
JEANDOT Henri	**22**	**=**
BIGUEUR Jules	**27**	**=**
BIGUEUR Albert	**31**	**=**
MARTIN Claude	**23**	**=**
FEBVRE Octave	**20**	**=**
ROBLIN Eugène	**41**	**=**
BONNIN Armand	**33**	**=**

BELLEVESVRE

**LA
COMMUNE
DE BELLEVESVRE
À SES ENFANTS
MORTS POUR LA PATRIE**

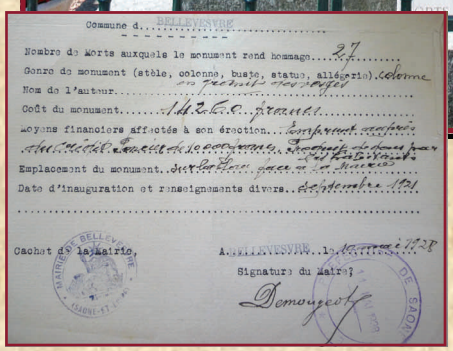

Commune d. BELLEVESVRE

Nombre de Morts auxquels le monument rend hommage 27

Genre de monument (stèle, colonne, buste, statue, allégorie) colonne en granit des vosges

Nom de l'auteur

Coût du monument 142 C.C. francs

Moyens financiers affectés à son érection Emprunt auprès du crédit Foncier de 10 000 francs. Produit de dons par les habitants

Emplacement du monument sur la Place face à la Mairie

Date d'inauguration et renseignements divers septembre 1921

Cachet de la Mairie, A BELLEVESVRE le 10 mai 1928

Signature du Maire?

Demougeot

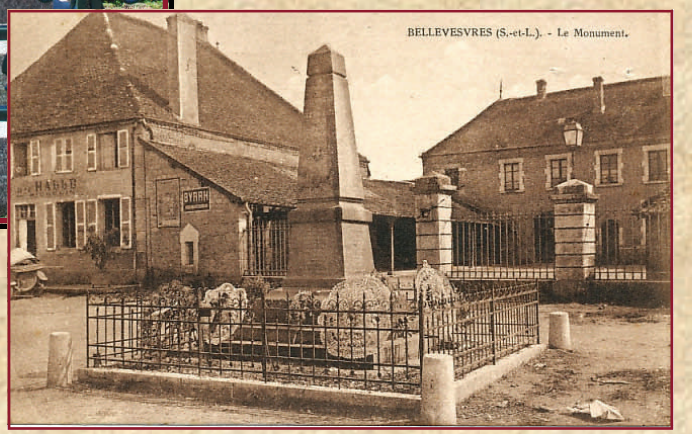

BELLEVESVRE

1914

VIVIEN Claude (adjudant)
JARROT Claude
MARTIN Léon
LESNE Jean (lieutenant)
APPOINTAIRE André
LANDRY Alphonse

1915

CHALUMEAU Etienne
BOULCEY Adolphe
BOUDESSON Eugène
COURCENET Pierre (S/off)

1915

LANDRY Armand
LANDRY Claude
REBOUILLAT Abel
CHAFFIN Aristide
GUILLOT Lucien
CHALUMEAU Marc

1916

DELBAST Paul
GUILLOT Joseph
PELLETIER Uly^{sse} (S/off)
ROBLEY Ferdinand
ROBERT Philibert

1918

PARISIS Lucien (S/Off)
PUTELAT Auguste
REVY Henri
MICHELIN Pierre (S/off)
DOUSSOT Lucien

1919

MILLET Ernest
RICHARD Léon

1920

CANET Maxime

PAROISSE DE BELLEVESVRE

PAROISSE DE BELLEVESVRE
SOUVENEZ-VOUS DANS VOS PRIÈRES
DE SES ENFANTS MORTS POUR LA FRANCE
DURANT LA GUERRE 1914-1918

1914

VIVIEN Claude (adjudant) 20 août
JARROT Claude 23 août
MARTIN Léon 5 septembre
LESNE Jean (lieutenant) 10 octobre
APPOINTAIRE André 11 novembre
LANDRY Alphonse 23 décembre

1915

CHALUMEAU Etienne 16 avril
BOULCEY Adolphe 26
BOUDESSON Eugène 11 mai
COURCENET Pierre (S/off) 14
LANDRY Armand 15
LANDRY Claude 25 septembre
REBOUILLAT Abel 29
CHAFFIN Aristide 4 novembre
GUILLOT Lucien 9

HONNEUR À CEUX QUI SONT TOMBÉS
POUR VENGER LE DROIT
SAUVER NOS LIBERTÉS ET DÉFENDRE LA PATRIE

1916

DELBAST Paul 8 juin
GUILLOT Joseph 31 juillet
PELLETIER Ulysse (S/off) 17 août
ROBLEY Ferdinand 24 septembre
ROBERT Philibert 25

1918

PARISIS Lucien (S/Off) 15 juillet
PUTELAT Auguste 15 août
REVY Henri 30 septembre
MICHELIN Pierre (S/off) 4 novembre
DOUSSOT Lucien 8 novembre

1919

MILLET Ernest 6 février

REQUIESCANT IN PACE

CHARETTE

A LA MEMOIRE DE SES ENFANTS
LA COMMUNE DE CHARRETTE
RECONNAISSANTE

Commune d.....

Nombre de Morts auxquels le monument rend hommage. 38.....

Genre de monument (stèle, colonne, buste, statue, allégorie).....

Nom de l'auteur.....Bouvret à Pierre.....

Coût du monument.....5000f.....environ.....

Moyens financiers affectés à son érection. Participation Commune.

.....Produit des quêtes.....

Emplacement du monument. Petite place précédant l'église près Chemin G.C. n°73 de Frontenay à Lons le Saunier

Date d'inauguration et renseignements divers.....

.....23 juin 1922.....

Cachet de la Mairie,

A.....CHARETTE.....le.....7 MAI 1938

Signature du Maire?

CHARETTE

1914
HAUTEVELLE CLAUDE
GUYON PIERRE LEON
BOISSELOT HENRI
BON GABRIEL
PERROT JEAN
SAGETAT JULES
REBOUILLAT EDMOND PAUL
THEVENIN RAYMOND
THIEBAUT LOUIS JULIEN
DESBOIS EUGENE
PERRET ARMAND

1915
BEAUVOIS JULES MARIE
PACAUD ACHILLE
BROSSARD JOSEPH CA^{P}
LIMOGE FRANCOIS
NOBLET CLAUDE S-LIE^{UT}

1916
BON JULES
BROSSARD EDOUARD
CHAILLOT HENRY
DOREY DENIS
DOREY PAUL JOSEPH
MOREY MAXIME EUGENE
SIMONOT JOSEPH ALFRED
BOIS MARCEL

1917
BON FRANCOIS
GRILLOT LOUIS
PERRET FRANCOIS CA^{P}
CONSTANTIN ALCIDE
RENARD JOSEPH

1918
THIBERT LUCIEN
CHARTON FRANCOIS VICTOR
DEGRANGE FERNAND Serg^{t} F^{ier}
LAHAYE BERNARD
GRANGE JOSEPH M^{dl}

1919
MICHELIN PAUL
THEVENIN GEORGES

1920
BON CLAUDE MARCEL

LORY LUCIEN 1915

DAMPIERRE-EN-BRESSE

**LA COMMUNE
DE DAMPIERRE
A SES ENFANTS
MORTS
POUR LA FRANCE
1914-1918**

DAMPIERRE-EN-BRESSE

Capitaine Henri de Saint-Seyne 19 juin 1918
Tué dans une mission volontaire

FEVRE Claude	21 août 1914
LACAILLE Claude Antoine	21 août 1914
LACAILLE Jean	25 mai 1916
GIRARDEAU Eugène	25 août 1914
GAUTHIER Jean	27 aout 1914
FICHET Claude Marie	3 8bre 1914
LABOURIAUX Claude	15 8bre 1914
SORDET Jean-Charles	8 Xbre 1914
MICHAUDET Claude	20 janvier 1915
MICHAUDET Lucien	24 8bre 1918
TAILLEFERT Etienne	25 mars 1915
CAUCARD Eugène	3 avril 1915
DUVERNOIS Marius	16 mai 1915
CHAUX Marius	20 mai 1915
BONIN Jean	21 mai 1915
JENET Emile	23 7bre 1915
LONJARRET Jean-Claude	28 7bre 1915
BON Justin	30 7bre 1915
BON Claude	6 Xbre 1915
BON Claude Antoine	25 mars 1916
MICHAUD Jean-Marie	1er avril 1916
SAGETAT Claude-Marie	9bre 1916
RUGET Claude-Eugène	1er mai 1917
DESBOIS Jean	16 mai 1917
DESBOIS Louis	17 avril 1918
GENOT Claude	31 juillet 1918
LIMOGES François	25 septembre 1918
BON Charles-Marie	4 8bre 1918
DUVERNOIS Ferdinand	13 8bre 1918
BONNEFOY Alexandre	12 juillet 1915
PUGEOT Philibert	7 mai 1917

FRETTERANS

**LA COMMUNE
DE
FRETTERANS
A SES ENFANTS MORTS
POUR LA FRANCE**

FRETTERANS

CAMUS Jean Baptiste	1914	FONTANY Eugène	1916
BOUVIER Lucien	=	TRULARD Georges	=
TRULLARD Louis	=	DESPLACES Louis	=
MEUNIER Antoine	1915	TRULLARD Jules	1918
POISET Hippolyte	=	GAUTHEY Auguste	=
PATENET François	=	BERNARD Lucien	=
BOISSARD Etienne	=	PATENET Ernest	=
PERRIN Adrien	=	BERGEROT Alphonse	=
DONZEL Marius	=	GENEVOIS Clément	=
CHANITE J-Baptiste	=	PERROT Aristide	=
BERGEROT Etienne	=	JACOT François	=

PAROISSE DE FRETTERANS

LA PAROISSE DE FRETTERANS
A SES MORTS GLORIEUX

1914		1916	
CAMUS Jn Baptiste	10-10	FONTANY Eugène	9-3
BOUVIER Lucien	19-9	TRULLARD Georges	26-5
TRULLARD Louis	7-11	DESPLACES Louis	5-11

1915		1918	
MEUNIER Antoine	1-4	TRULLARD Jules	30-3
POISET Hippolyte	7-4	GAUTHEY Auguste	20-5
PATENET François	14-5	BERNARD Lucien	28-5
BOISSARD Etienne	9-7	PATENET Ernest	18-5
PERRIN Adrien	20-9	BERGEROT Alphonse	30-5
DONZEL Marius	25-9	GENEVOIS Clément	1-6
CHANITE Jn Baptiste	12-12	PERROT Aristide	18-8
BERGEROT Etienne	22-12	JACOT François	18-8

UN SOUVENIR UNE PRIÈRE

FRONTENARD

A LA MÉMOIRE GLORIEUSE DES ENFANTS DE FRONTENARD MORTS POUR LA FRANCE 1914-1918

FRONTENARD — Monument aux Morts Photo. Prudent

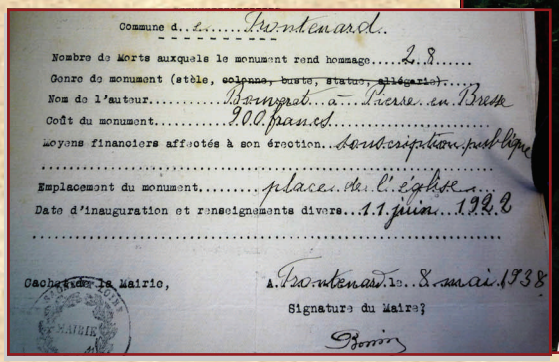
Commune de Frontenard

Nombre de Morts auxquels le monument rend hommage 28

Genre de monument (stèle, colonne, buste, statue, allégorie)

Nom de l'auteur Bernard à Pierre en Bresse

Coût du monument 900 francs

Moyens financiers affectés à son érection souscription publique

Emplacement du monument placé devant l'église

Date d'inauguration et renseignements divers 11 juin 1922

Cachet de la Mairie, A Frontenard le 8 mai 1938

Signature du Maire,

FRONTENARD

BONIN JEAN
ANDRE AUGUSTE C. DE G.
MUZEAU LEON
MORIZOT JULES
CORDELIER FELIX
RICHARD EUGENE Cl C. DE G.
COLINET J. Cde VICTOR
GUILLOT CLAUDIUS
PITOUX CLAUDE
BON EUGENE

CORDELIER AUGUSTE Ml M.M
BON LOUIS C. DE G.
MAUCHAND Cde EDMOND
MAUCHAND ERNEST
POULET MICHEL
MAZUEY CLAUDE St
MORIZOT GILBERT
BON BERNARD
GUILLOT AUGUSTE LOUIS

LAURENT JUSTIN JOSEPH
AUGEY JEAN VALENTIN
MORIZOT JULES Cl
MAUCHAMP PIERRE
MORIZOT JULES EMILE Cl
BONIN EUGENE
LAVRUT LUCIEN
PONSOT EMILE C. DE G.
MICHAUD JULES

LA CHAPELLE-SAINT-SAUVEUR

AUX ENFANTS
DE LA CHAPELLE
MORTS POUR LA FRANCE

Commune d. La Chapelle-Saint-Sauveur

Nombre de Morts auxquels le monument rend hommage. 84

Genre de monument (stèle, colonne, buste, statue, allégorie). Stèle

Nom de l'auteur. M. Parent, à Paris

Coût du monument. 9800f

Moyens financiers affectés à son érection. Collecte à domicile dans la Commune — Subvention communale : 2500f

Emplacement du monument. Place de la Commune

Date d'inauguration et renseignements divers. 29 mai 1930

Cachet de la Mairie, A La Chapelle-Saint-Sauveur le 11 mai 1938

Signature du Maire,

LA CHAPELLE-SAINT-SAUVEUR

BON Claude 18/08/1914
SIMERAY Jules 19/08/1914
GEY Alphonse 20/08/1914
NOUVELOT Edmond 23/08/1914
CHAUMAY Eugène 28/08/1914
GIBOT Georges 29/08/1914
BOISSY Claude 07/09/1914
POIGEAUT François 20/09/1914
NOUVELOT Léon 03/10/1914
BOISSARD Eugène 10/10/1914
OZANON Claude 28/10/1914
EUVRARD Lucien 02/11/1914
THIBERT Alphonse 05/11/1914
BONIN Alexandre 15/11/1914
BORGEOT Justin 02/12/1914
MORET Maxime 11/12/1914
LAHAYE Lucien 15/12/1914
LANDRY Alphonse 23/12/1914
GUERRET Léon 29/12/1914
PERRON Jules 06/01/1915
CONRY Claude 14/07/1915
RICHARD Paul 12/01/1915
PICARD Eloi 14/01/1915
TUPINIER Aristide 16/01/1915
CONRY François 20/01/1915
POULET Joseph 16/02/1915
POIGEAUT Eugène 09/03/1915
THIBERT Paul 10/03/1915
LIEGON Emile 13/03/1915
TUPINIER Théophile 17/03/1915
MAZUER Emile 07/04/1915
MASSIN Edouard 26/04/1915
BOISSARD Claude 29/04/1915
TUPINIER Marius 30/04/1915
BOITEUX Alphonse 08/05/1915
FONTANY Nectaire 14/05/1915
CRETIN Henri François 07/06/1915
DODEY Louis 16/06/1915
DURAND Léon 02/07/1915
GIRARDEAU Gabriel 30/07/1915
NOUVELOT JB 28/08/1915
OZANON Lucien 24/09/1915
LIEGON Pierre 25/09/1915

LA CHAPELLE-SAINT-SAUVEUR

BONNEFOY Claudius 25/09/1915
BOISSARD Eugène 29/09/1915
BONNEFOY André 10/10/1915
MICHOTEY Prosper 28/12/1915
DESGIGOT Emile 28/02/1916
GUILLEMIN Jules 07/03/1916
AUDRY Louis 09/03/1916
HUGONNOT Paul 09/03/1916
CHANUSSOT Alphonse 03/04/1916
CHANUSSOT Léon 08/04/1916
VERCHERE Auguste 25/04/1916
ROBELIN Eugène 31/07/1916
CHAUX Victor 28/08/1916
PERRON François 25/09/1916
DEROUSSIN Paul 12/10/1916
TAILLEFER Eugène 10/08/1917
POIGEAUT Eugène 24/08/1917
GUINARD Eugène 27/08/1917
BONIN Justin 23/10/1917
REBOUILLAT Auguste 24/10/1917
BOURIAUX Cde Auguste 02/11/1917
BERNARD Jean 18/12/1917
NOURY Léon 22/05/1918
RUGET Jean 28/05/1918
CORDELIER Eugène 08/06/1918
RICHARD Ernest 23/06/1918
GUERRET Louis 31/07/1918
RENAUD Claude 31/07/1918
MISERAY Alphonse 20/08/1918
POIGEAUT Louis 31/08/1918

PAROISSE DE LA CHAPELLE-SAINT-SAUVEUR

A LA MÉMOIRE
DES ENFANTS DE LA CHAPELLE-SAINT-SAUVEUR
MORTS POUR LA FRANCE

1914

GEY Alphonse 17 aout 1914
SIMERAY Jules 19 aout 1914
POULET Joseph 20 aout 1914
BON Claude 21 aout 1914
NOUVELOT Edmond 25 aout 1914
CHAUMAY Eugène 28 aout 1914
POIGEAUT François 20 septembre 1914
BOISSY Victor 20/septembre 1914
NOUVELOT Léon 03 octobre 1914
BOISSARD Eugène 10 octobre 1914
EUVRARD Lucien 2 novembre 1914
THIBERT Alphonse 05 novembre 1914
BONNIN Alexandre 15 novembre 1914
BORGEOT Justin 02 décembre 1914
MORET Maxime 11 décembre 1914
LAHAYE Lucien 15 décembre 1914
GUERRET Léon 29 décembre 1914

1915

MASSIN Edouard ss-lieut 24 avril 1915
RICHARD Paul 12 janvier 1915
PICARD Eloi 14 janvier 1915
TUPINIER Aristide 16 janvier 1915
CONRY François 20 janvier 1915
POIGEAUT Eugène 09 mars 1915
THIBERT Paul 10 mars 1915
TUPINIER Théophile 17 mars 1915
MAZUER Emile 07 avril 1915
MASSIN Edouard 26 avril 1915
BOISSARD Claude 29 avril 1915
TUPINIER Marius 30 avril 1915
BOITEUX Alphonse 08 mai 1915
FONTANY Nectaire 14 mai 1915
CRETIN Henri 07 juin 1915
DODEY Louis 16 juin 1915
DURAND Léon 02 juillet 1915
GIRARDEAU Gabriel 30 juillet 1915
NOUVELOT Jean Baptiste 28 aout 1915
OZANON Lucien 25 septembre 1915
BOISSARD Eugène 29 septembre 1915
BONNEFOY Claudius 25 septembre 1915
PERRON François 26 septembre 1915

PRIEZ POUR EUX
GLOIRE À NOTRE FRANCE ÉTERNELLE
GLOIRE A CEUX QUI SONT MORTS POUR ELLE

PAROISSE DE LA CHAPELLE-SAINT-SAUVEUR

A LA MÉMOIRE
DES ENFANTS DE LA CHAPELLE-SAINT-SAUVEUR
MORTS POUR LA FRANCE

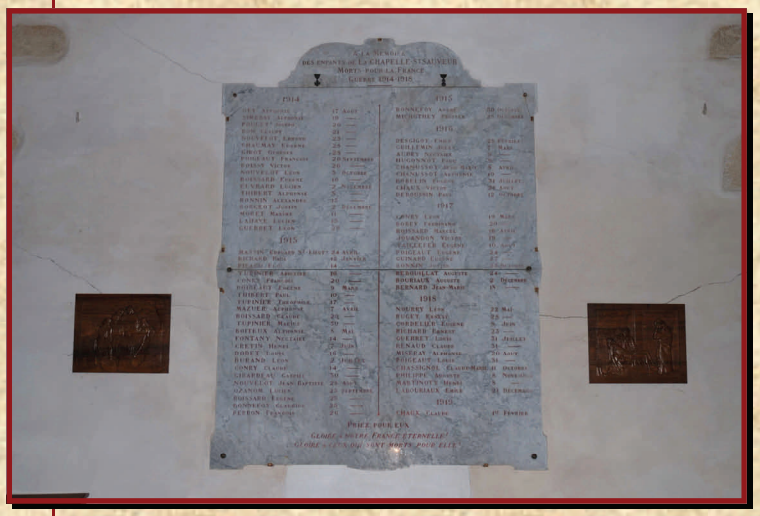

BONNEFOY André 30 octobre
MICHOTEY Prosper 28 décembre 1915

1916

DESGIGOT Emile 28 février 1916
GUILLEMIN Jules 07 mars 1916
AUDRY Louis 09 mars 1916
HUGONNOT Paul 09 mars 1916
CHANUSSOT Jean Marie 08 avril 1916
CHANUSSOT Alphonse 10 avril 1916
ROBELIN Eugène 31 juillet 1916
CHAUX Victor 28 aout 1916
DEROUSSIN Paul 12 octobre 1916

1917

CONRY Léon 19 mars 1917
BOBEY Ferdinand 20 mars 1917
BOISSARD Marcel 16 avril 1917
JOUANDON Victor 19 avril 1917
TAILLEFER Eugène 10 aout 1917
POIGEAUT Eugène 24 aout 1917
GUINARD Eugène 27 aout 1917
BONNIN Justin 23 octobre 1917
REBOUILLAT Auguste 24 octobre 1917
BOURIAUX Auguste 02 novembre 1917
BERNARD Jean 18 décembre 1917

1918

NOURY Léon 22 mai 1918
RUGET Jean 28 mai 1918
CORDELIER Eugène 08 juin 1918
RICHARD Ernest 23 juin 1918
GUERRET Louis 31 juillet 1918
RENAUD Claude 31 juillet 1918
MISERAY Alphonse 20 aout 1918
POIGEAUT Louis 31 aout 1918
CHASSIGNOL Claude 11 octobre 1918
PHILIPPE Jean Auguste 08 novembre 1918
MARTINOTY Henri 8 décembre 1918
LABOURIAUX Emile 21 décembre 1918

1919

CHAUX Claude 01 février 1919

PRIEZ POUR EUX
GLOIRE À NOTRE FRANCE ÉTERNELLE
GLOIRE A CEUX QUI SONT MORTS POUR ELLE

LA CHAUX

LA COMMUNE
DE
LA CHAUX A SES ENFANTS MORTS
POUR LA PATRIE

Commune d.. La Chaux.....

Nombre de Morts auxquels le monument rend hommage.....30

Genre de monument (stèle, colonne, buste, statue, allégorie)..Stèle

Nom de l'auteur....inconnu — Vendu par Mr Bouveret-Marbrier à Pierre

Coût du monument....4000f.....

Moyens financiers affectés à son érection..1200f votés par la Commune

le reste par souscription publique.....

Emplacement du monument..dans l'Ancien Cimetière — devant l'église

Date d'inauguration et renseignements divers..10 août 1920....

Il n'existe pas de Photo ni de carte postale de ce monument —

Cachet de la Mairie, A..LA CHAUX....le..15 MAI 1938.

Signature du Maire?

MAIRIE DE LA CHAUX (Saône-&-Loire)

LA CHAUX

GEOFFROY Félicien	1914	MAUCHAMP Eugène	1916
CHAFFONGERAND Eugène	=	BRUNET Denis	=
MUZARD Léon	=	POULET Jules	1917
FEVRE Claude	=	SAGETAT Léon	=
FICHET François	=	JACQUES Alfred	=
SAGETAT Alfred	=	HENRY Alexis	1918
TUPINIER Ernest		FICHET Michel	=
JANIN Jean Claude	1915	RICHARD Ernest	=
GEOFFROY Claude	=	POULET Louis	=
PLATHEY Philibert	=	ROSSIGNOL Joseph	1919

BRUNET Nicolas mort pour la France 25 .9.1915
JACQUES Jean-Baptiste mort pour la France, né le 26.12.1897
FEVRE Claude mort pour la France, mort le 8.9.1914
THIBERT Alfred mort pour la France au 27ème RI à Commercy le 15.5.1915 à 28 ans
MUZARD Léon mort pour la France en 1914
RICHARD Ernest mort pour la France le 23.6.1918 à 32 ans

LA RACINEUSE

**LA COMMUNE DE
LA RACINEUSE
A SES ENFANTS MORTS
POUR LA FRANCE**

LA RACINEUSE

MICHAUDET JEAN	22 août 1914
LORIOT Cl-Emile	23 août 1914
CHAUDAT Maxime	23 août 1914
LOISON Georges	3 7bre 1914
VADEAU Claude	7bre 1914
GUITAUD Jean-Baptiste	7 janvier 1915
HUILLOT Gabriel	7 janvier 1915
MICHAUDET Françis	23 janvier 1915
MICHELIN Claude	24 janvier1915
DOUSSOT Eugène	3 février 1915
LONJARRET François	10 mai 1915
PROST Pierre	26 7bre 1915
RICHARD Gilbert	29 7bre 1915
MOREY Aristide	10 9Bre 1915
COUPAT Charles	12 juin 1915
BON Jean-Baptiste	28 juin 1915
TISSIER Claude	8 août 1915
BORNIER Jean-Claude	2 7bre 1917
DOUSSOT Michel	3 juin 1917
RADREAU Claude	14 9 bre 1918
DOUSSOT Lucien	5 mars 1919

LAYS-SUR-LE-DOUBS

LA COMMUNE DE LAYS
A SES ENFANTS
MORTS POUR LA FRANCE

Commune de Lays-s.-le-Doubs

Nombre de Morts auxquels le monument rend hommage 31

Genre de monument (stèle, ~~colonne~~, ~~buste~~, ~~statue~~, ~~allégorie~~) Stèle

Nom de l'auteur Mr Bouveret, marbrier à Pierre

Coût du monument 7453f

Moyens financiers affectés à son érection Subvention Communale : 2500

Produit de la Souscription publique : 2933f ; Don d'anonyme 20 m

Emplacement du monument Érigé au Bourg sur un terrain communal, à environ 30m de la Mairie et des écoles

Date d'inauguration et renseignements divers Inauguration

Avril 1921

Cachet de la Mairie,

A Lays-s.-le-Doubs le 8 Mai 1938

Signature du Maire,

P. Le maire empêché.
L'adjoint,

LAYS-SUR-LE-DOUBS

GROS HENRI 1914
GIRODIT Paul
MISEREY Léon
GALLEMARD Claude
BECLE Henri
BON Elisée
DUC Léon
MICHAUD Constant
DUC Henri 1915
DUC Marius
SIMONET Charles 1916

LACOMBE Louis 1917
D'ARNOUX Antoine **
D'ARNOUX Gilbert **
REBOUILLAT Amédée
BERGEROT Augustin
LACOMBE Paul 1918
GIRODIT Louis
BARBEAUX Ernest * 1918
MISEREY Felix

HUGON Jean 1916
LACOMBE Léon
DUC Louis
RADREAU Léon
GALLEMARD Alfred *
BON Théodore
PLUVIAUX Charles
PLUVIAUX Henri *
CHAILLOT Henri
GALLEMARD Joseph
HUGON Joseph

MONTJAY

LA COMMUNE DE MONTJAY
À SES ENFANTS MORTS POUR LA FRANCE
1914-1918

MONTJAY

CHAUDAT Maxime lieut	1914
DUCRET Joseph	1914
TUPINIER Ernest	1914
GUILLEMIN Aristide lieut	1915
BONNET Nicolas	1915
BONNET Denis	1915
MAZUYER Françis	1915
BOISSON Octave	1915
TUPINIER Eugène	1915
GENOT Alfred	1915
PETIOT Jules	1915
PERRONT Jean Baptiste	1915
PAUTRELLE Paul	1915
HENRY Georges	1915
JOLY Charles	1915
ROUTHIER Jean Claude Brier	1915
LAHAYE Maxime	1915
DOURIAUX Marie Joseph	1915
BOUDESSON Eugène	1915
FAUTRELLE Emile	1916
GUILLEMAUT Alexandre	1916
BOISSON Alexandre	1916
CHARTON Claude	1916
GENOT Léon	1916
PERRON Ernest	1917
MAZUYER Maxime	1917
PICARD Eugène	1917
SAGETAT Léon	1917
PERROT Eugène Serge	1917
BERNARD Pierre	1917
BERNARD Jean	1918
MENEBOEUF Claude	1918
GUITTEAUX Aristide	1918
DESBOIS Félicien	1918
RABUT Jules Capte	1918
PLATHEY Edmond	1918
MELLENET Alfred	1918

MOUTHIER-EN-BRESSE

LA COMMMUNE DE MOUTHIERS RECONNAISSANTE À SES ENFANTS MORTS POUR LA PATRIE

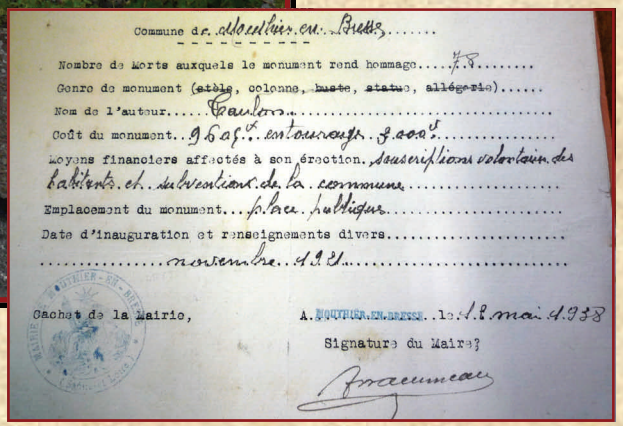

Commune de Mouthier-en-Bresse

Nombre de Morts auxquels le monument rend hommage....78.....

Genre de monument (~~stèle~~, colonne, ~~buste~~, ~~statue~~, ~~allégorie~~).....

Nom de l'auteur.....Taulon.....

Coût du monument..9605f. entourage 3000f.....

Moyens financiers affectés à son érection. souscriptions volontaires des habitants et subventions de la commune.....

Emplacement du monument...place publique.....

Date d'inauguration et renseignements divers.....

.....novembre 1921.....

Cachet de la Mairie,

A MOUTHIER-EN-BRESSE le 18 mai 1938

Signature du Maire?

MOUTHIER-EN-BRESSE

MILLET Ernest	20 ans
NOIROT Maurice	22
NOIROT Emmanuel	20
PERNOT Claude	28
PICARD Joseph	26
PROST François	39
RODOT Claude	40
ROUX Alcide	22
ROUX Armand	20
REBOUILLAT François	29
REBOUILLAT Jules	36
RICHARD François	34
REGNIER Adolphe	23
REBOUILLAT François	30
SAGON Auguste	22
SAGON Claude-François	30
SIMERAY Lucien	21
VANTARD Antoine	31
VANTARD François	29

REBOUILLAT Emile Slt	38 ans
JACQUOT Ernest Adt	25
BAILLY Maxime Sent	22
JANNON Edmond Sent	26
MAGNIEN Albert Sent	30
RAGEOT Lucien Sent	25
BONNIN Alexandre Cal	34
SASSIER Aristide Cal	41
AUBERT Eugène	32
BONNIN Clément	21
BAILLY Jules	33
BAILLY Lucien	22
BIGUEUR Claude	24
BONNIN Louis	22
BONJOUR Justin	29
BONJOUR Lucien	30
BIGUEUR Eugène	21
BERTHAUD François	21
CORNIER Jean-Claude	30
COLAS Firmin	24

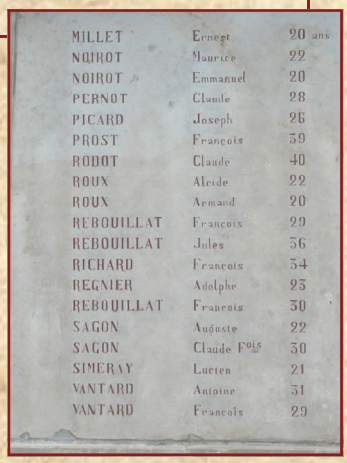

PIERRE-DE-BRESSE

**LA VILLE
DE PIERRE
À SES ENFANTS MORTS
POUR LA FRANCE**

PIERRE-DE-BRESSE

1914

ENOCH Henri
BERTHAUD Amédée
SAGON Jules
BOUCHARD Louis
ARNOUX Claude
MATHEY Philibert
OUDOT Lucien
BOURGEON Jules
HABRIAL Adrien
BAREIGNOT Pierre
DEMAIZIERE Charles
MONTENET Alfred
MONIOT Maurice
OTT René
LORY Jn Cde
NOIROT Lucien
FAVIER Emile

1915

BARON Edouard
FRANON Léon
BOURGEOIS Honoré
DANANCHET Auguste
LORY Georges
BALTHAZARD Paul
BALTHAZARD Marcel
FRANON Pierre
JOLY Louis
BURDAIRON Ferdinand
CHÂTEAU Pierre
BON Eugène
SERGENT Lucien capitaine
FRANON Louis
MALON Joseph
PLESSIS Henri
CHARTON Joseph
DRUARD Daniel
BARBEY Louis
DECRETTE Pierre
BOISSON Jean-Bte
DELAINE Léon
AUBERT Emile

1916

DEROUSSIN Paul
BOURGEON Henri Docteur
MICHAUDET Eugène
CHALUMEAU Emmanuel
BOUILLAUD Ambroise
FREROT Alphonse
MONTANGERAND Robert
NICOLOT Marcel
MIGNARD Jules
DELARCHE Emile
VERCHERE Auguste
LAHAYE Claude
POTONET Antoine
GANDREY Xavier
LECHENAULT Paul
SEMARD Paul
BOURGEOIS Joseph
DORIER Louis

PIERRE-DE-BRESSE

1917

TROUILLOT Joseph
POULET Joseph
CHANUT André
REBOUILLAT Emile
BOITEUX Jean
DESGRANGES Georges
BRUCHON Léon
GAUTHEY Eugène
BERNARD Jean-Bie
CORTOT Albert

1918

GAUTHRAY Eugène
PETIT Félix
AUDRY Auguste
HENRY Eugène
FERRON Eugène
MAUCHAMP Marcel
DOREY Lucien
JUPILLE Joseph
D'ESTAMPES Charles
NALTET Henri
PERROT Paul capitaine
DOUSSOT René
NICOLIER Charles
BOISSON René
ROUX Claude
TRUCHOT François

PAROISSE DE PIERRE

A SES ENFANTS MORTS POUR LA FRANCE
LA PAROISSE DE PIERRE RECONNAISSANTE

Henri ENOCH 1914
Amédée BERTHAUD
Jules SAGON
Louis BOUCHARD
Claude ARNOUX
Jules BOURGEON
Adrien HABRIAL
Pierre BAREIGNOT
Victor JACOB
Charles DEMAIZIERE
Alfred MONTENET
Maurice MONIOT
René OTT
Jean-Cl LORY
Lucien NOIROT
Emile FAVIER
Edouard BARON 1915
Léon FRANON
Honoré BOURGEOIS
Auguste DANANCHET

Georges LORY 1915
Paul BALTHAZARD
Marcel BALTHAZARD
Marcel FRANON
Louis JOLY
Ferdinand BURDAIRON
Pierre CHÂTEAU
Eugène BON
Louis FRANON
Joseph MALON
Henri PLESSIS
Joseph CHARTON
Daniel DRUARD
Louis BARBEY
Pierre DECRETTE
Jean-Bte BOISSON
Léon DELAINE
Emile AUBERT
Eugène MICHAUDET 1916
Emmanuel CHALUMEAU
Ambroise BOUILLAUD

PAROISSE DE PIERRE

A SES ENFANTS MORTS POUR LA FRANCE
LA PAROISSE DE PIERRE RECONNAISSANTE

Alphonse FREROT 1916
Robert MONTANGERAND
Jules MIGNARD
Emile DELARCHE
Auguste VERCHERE
Claude LAHAYE
Antoine POTONET
Xavier GANDREY
Paul LECHENAULT
Paul SEMARD
Joseph BOURGEOIS
Louis DORIER
Paul DEROUSSIN
Doct^eur Henri BOURGEON
Joseph TROUILLOT 1917
Joseph POULET
André CHANUT
Emile REBOUILLAT
Jean BOITEUX

Léon BRUCHON 1917
Eugène GAUTHEY
Jean-Bie BERNARD
Albert CORTOT
Eugène GAUTHRAY 1918
Félix PETIT
Auguste AUDRY
Eugène FERRON
Marcel MAUCHAMP
Lucien DOREY
Joseph JUPILLE
Charles D'ESTAMPES
Henri NALTET
Paul PERROT cap^ne
René DOUSSOT
Charles NICOLIER
René BOISSON
Claude ROUX
François TRUCHOT

PIERRE-DE-BRESSE

Côté nord
GAUTHRAY Léon 1918
JUPILLE Joseph 1918
LAHAYE Claude 1916
DESGRANGES Georges 1918
LORY JC 1914
BOISSON René 1918
DELAINE Léon 1918
CHANUT André 1917

Côté sud
POTONET Antoine 1916
GAUTHEY Denis Eugène 1917
FRANON Léon 1915
CORTOT Albert 1917
PETIT Félix 1918
DOUSSOT René 1918
CHÂTEAU Arthur 1915
DELARCHE Emile 1916

Une stèle 1914-1918
Aux soldats morts à l'ambulance de PIERRE :
Gabriel BERNARD 6.11.1914
PELOSSE Antoine 2.4.1915
AUZERAL Claude Germain 5.7.1917.

Hors carré militaire (soldat enterré dans le caveau familial)
DRUARD Daniel Jules Philippe
né le 3.6.1879, mort pour la France en Champagne le 28.9.1915.

POURLANS

LA COMMUNE DE POURLANS À SES ENFANTS MORTS POUR LA FRANCE 1914-1918

Commune de Pourlans

Nombre de Morts auxquels le monument rend hommage 22

Genre de monument (stèle, colonne, buste, statue, allégorie)

Nom de l'auteur Monsieur Bouveret, marbrier à Pierre

Coût du monument 3.000 francs

Moyens financiers affectés à son érection emprunt de la commune à la Caisse des Dépôts et Consignations

Emplacement du monument à l'angle du cimetière (extérieurement) en bordure du C.V. N°1.

Date d'inauguration et renseignements divers

Cachet de la Mairie, A Pourlans le 7 mai 1938.

Signature du Maire?

POURLANS

VOYEMANT LOUIS
VOYEMANT Pierre
CONRY Claude
LESPAGNOL Lucien
BONY Jules
MATHEY Joseph
BIGUEURE Marius
GUILLEMIN Léon
ROGER Ernest
NALTET Marcel
CHAPELAIN Augustin
JOBARD Alfred
PETITJEAN Vincent
REBOUILLAT Auguste
VOYEMANT Marcel
JOBARD Jules
BACHELET Lucien
NAIGEON Louis
CHAPELAIN Auguste
AUBIN Louis-Eugène
CHAPELAIN Lucien
NIQUET Charles

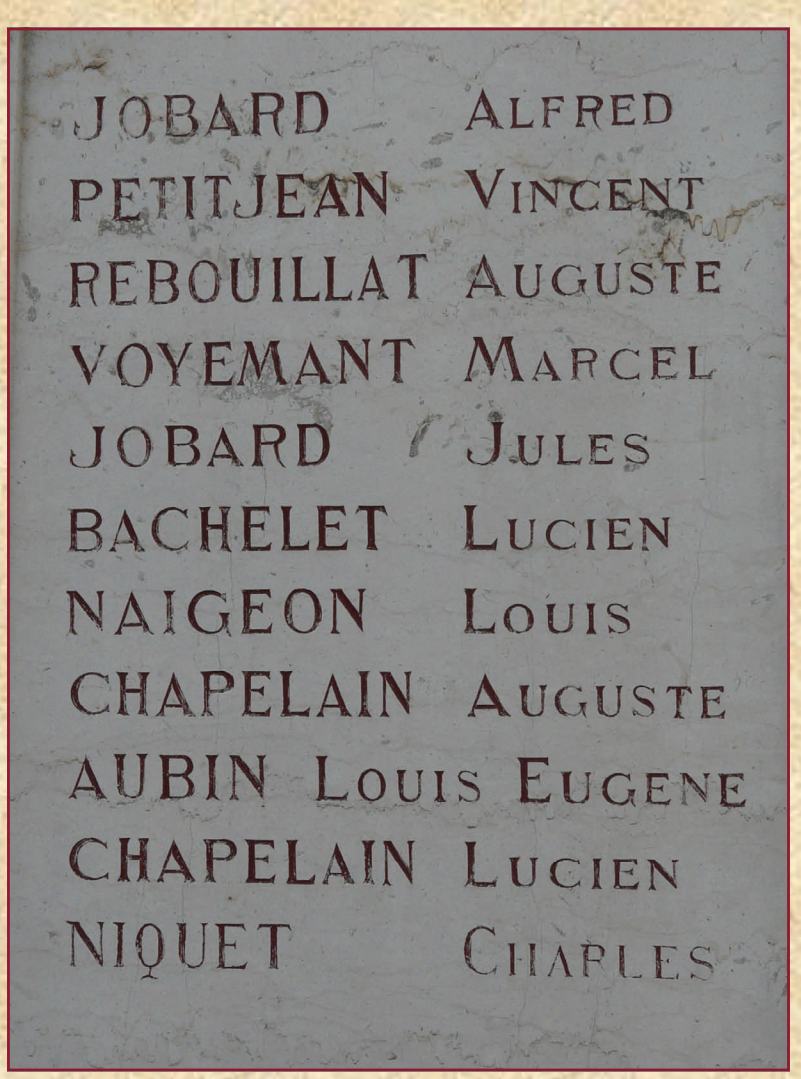

PAROISSE DE POURLANS

1914-1918
LA PAROISSE DE POURLANS A SES ENFANTS MORTS POUR LA FRANCE
ILS SONT NOTRE GLOIRE VÉNÉRONS LEUR SOUVENIR ET PRIONS POUR EUX

Louis VOYEMANT 20-8-14 Morhange 23 ans
Pierre VOYEMANT 23-8-14 Ste Mie aux Mnes 28 ans
Claude CONRY 15-10-14 Hérouville Meuse 32 ans
Lucien LESPAGNOL 1-1-15 Nancy 30 ans
Jules BONY 20-2-15 Contrexeville 32 ans
Joseph MATHEY 23-4-15 Albertville 34 ans
Marius BIGUEURE 21-5-15 Melun 21 ans
Léon GUILLEMIN 25-6-15 Lunéville 28 ans
Gilbert MONTAGON Cal 7-7-15 Bois d'Ailly 34 ans
Ernest ROGER St 10-9-15 Hartmansweiler 42 ans
Marcel NALTET St 23-11-15 Serbie 38 ans

Auguste REBOUILLAT 24-2-16 VERDUN 22 ans
Léon JACQUIN 28-10-16 Vaux 38 ans
Alfred JOBARD 20-11-16 Douaumont 21 ans
Marcel VOYEMANT 8-4-17 Gernicourt (Aisne) 24 ans
Jules JOBARD Cal 23-10-17 Sancy (Aisne)
Lucien BACHELET 13-1-18 Luzy (Nièvre) 20 ans
Louis NAIGEON 9-6-18 Mandelieu (A.M) 22 ans
Auguste CHAPELAIN 16-8-18 Guyencourt (Sne) 33 ans
Jules AUBIN 18 Rarecourt (Mese) 27 ans
Lucien CHAPELIN 24-10-18 Allemagne 23 ans
René PARIS 18 Fismes 25 ans

REQUIESCANT
IN
PACE

SAINT-BONNET-EN-BRESSE

AUX ENFANTS
DE SAINT-BONNET-EN-BRESSE
MORTS
POUR LA FRANCE

HONNEUR ET PATRIE

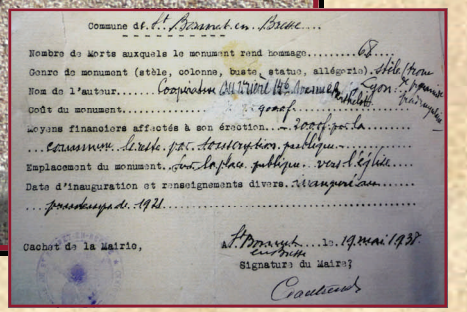

Commune de St Bonnet en Bresse

Nombre de Morts auxquels le monument rend hommage.....68....

Genre de monument (stèle, colonne, buste, statue, allégorie). Stèle (trou [illegible]

Nom de l'auteur..... Coopérateur au Vivre 14e Avenue Berthelot Lyon [illegible]

Coût du monument..... 9000 f.....

Moyens financiers affectés à son érection... 2000 f. par la.....

...commune le reste par souscription publique.....

Emplacement du monument. sur la place publique vers l'église....

Date d'inauguration et renseignements divers. inauguré au.....

...pendant la de 1921.....

Cachet de la Mairie, St Bonnet en Bresse le 19 mai 1938

Signature du Maire?

Gautier

SAINT-BONNET-EN-BRESSE

SAGETAT J.M.	6 août 1914
BONIN Georges	14 août 1914
MATHEY Philibert	16 août 1914
BALLORIN Lucien	21 août 1914
VILLOT Victor	22 août 1914
MAUCHAMP Ernest	23 août 1914
MAUCHAMP Claudius	30 août 1914
DANLON Constant	31 août 1914
LIMOGES Pierre	3 sept. 1914
Capit. GAUTHEY Eugène	4 oct 1914
BOISSELOT Henri	7 oct 1914
RICHARD Francis	8 oct 1914
MEDIGUE Albert	26 oct. 1914
BOURGEOIS François	17 nov. 1914
MICHAUDET Jules	27 nov. 1914
MERCEY François	29 nov. 1914
SORDET Jean-Claude	8 dec. 1914
BOISSELOT Léon	11 dec. 1914
GROS Marcel	15 janv. 1915
BOISSELOT René	18 janv. 1915
BALLORIN Henri	29 janv. 1915
PACAUD Abel	6 avril 1915
MOTTET Louis	11 avril 1915
BERNARD François	4 mai 1915
CORDELIER F-Nicolas	9 mai 1915
CHAUX Claude	20 mai 1915
Capit GAUTHEY Paul	7 juil. 1915
NOUVELOT Jean-Baptiste	28 août 1915
LAURIOT Jean-Baptiste	29 août 1915
PONSOT Emile	30 août 1915
CHEVET Amédée	15 sept. 1915
LIMOGES Pierre-Hippolyte	23 sept. 1915
PUTIGNY François	25 sept. 1915
PETOT Claudius	29 sept. 1915

SAINT-BONNET-EN-BRESSE

CHARTON Georges 29 sept. 1915
LULLIER Augustin 6 oct. 1915
GENOT Victor 8 oct. 1915
COMMARET Jean-Clde 16 oct. 1915
CORDELIER Félix 30 oct.1915
LIMOGES Pierre 21 fevr. 1916
PASCAL Paul 9 mars 1916
JACQUES Jean-Baptiste 9 mars1916
BLIN Jean-Baptiste 11 mars 1916
BON Marcel 17 mars 1916
BETHAUD Charles 16 juin 1916
RICHARD Edmond 10 juil. 1916
Serg^{t}CHALUMEAU Abel 16 août 1916
Serg^{t} HENRY Joseph 20 sept. 1916
MAURICE Claude 3 oct. 1916
LAURIOT Lucien 17 dec. 1916
LAURIOT F.J.B^{te} 24 janv. 1917

ROUX Armand 20 mars 1917
MAUCHAMP Maurice 11 avril 1917
Cap^{l} CHANUSSOT Félix 16 avril 1917
BERNARD Eugène 26 juil. 1917
Cap^{l} BOISSELOT Albert 1^{er}sept.1917
RAVENET Henri 27 oct. 1917
BRUILLOT Alphonse 27 oct. 1917
Adj^{t} JOLINON Emile 1er fev. 1918
RADREAUX Honoré 20 fev. 1918
Cap^{l} BOISSELOT Emile 19 juil.1918
FEVRE Alphonse 26 août 1918
LONGJARET Charles 26 sept. 1918
ROUX Cl-Marie 10 oct. 1918
Cap. DUVERNOIS Eugène14oct.1918
CHALUMEAU Ambroise 16 nov.1918
PUGEAULT Claude 29 dec. 1918
BOUCHARD Edmond 13 juil. 1919

PAROISSE DE SAINT-BONNET

AUX ENFANTS DE LA PAROISSE
MORTS
POUR LA FRANCE

1914
SAGETAT J.M.
BONIN Georges
MATHEY Philibert
BALLORIN Lucien
VILLOT Victor
MAUCHAMP Ernest
MAUCHAMP Claudius
DAULON Constant
LIMOGES Pierre
Cap^{it}. GAUTHEY Eugène
BOISSELOT Henri
RICHARD Francis
MEDIGUE Albert
BOURGEOIS François
MICHAUDET Jules
MERCEY François
SORDET Jean-Claude
BOISSELOT Léon

1915
GROS Marcel
BOISSELOT René
BALLORIN Henri
PACAUD Abel
MOTTET Louis
BERNARD François

1915
CORDELIER F-Nicolas
CHAUX Claude
Cap^{it}- GAUTHEY Paul
NOUVELOT Jean-Baptiste
LAURIOT Jean-Baptiste
PONSOT Emile
CHEVET Amédé
LIMOGES Pierre-Hippolyte
PUTIGNY François
PETOT Claudius
CHARTON Georges
LULLIER Augustin
GENOT Victor
COMMARET Jean-Claude
CORDELIER Félix

1916
LIMOGES Pierre
PASCAL Paul
JACQUES Jean-Baptiste
BLIN Jean-Baptiste
BON Marcel
BETHAUD Charles
RICHARD Edmond
Serg^{t} CHALUMEAU Abel
Serg^{t} HENRY Joseph

1916
MAURICE Claude
LAURIOT Lucien

1917
LAURIOT F.J.Bte
ROUX Armand
MAUCHAMP Maurice
Cap^{al} CHANUSSOT Félix
BERNARD Eugène
Cap^{ne} BOISSELOT Albert
RAVENET Henri
BRUILLOT Alphonse

1918
Adjt JOLINON Emile
RADREAUX Honoré
Cap^{al}. BOISSELOT Emile
FEVRE Alphonse
LONGJARET Charles
ROUX Cl-Marie
Cap^{al}. DUVERNOIS Eugène
CHALUMEAU Ambroise
PUGEAULT Claude

1919
BOUCHARD Edmond

TERRANS

LA COMMUNE DE TERRANS À SES ENFANTS MORTS POUR LA FRANCE

Commune de TERRANS

Nombre de morts auxquels le monument rend hommage 27

Genre de monument (stèle, colonne, buste, statue, allégorie) colonne

Nom de l'auteur M. Bourrat marbrier à Tiaux

Coût du monument 2000 f. 1000 pour fournitures et 1147 pour entourage fait au local 5147 francs

Moyens financiers affectés à son érection Souscription publique 3999 f. Sub. municipale 150 f.

Emplacement du monument angle intérieur du cimetière formé par le chemin de 9m 60 m 71 et 2m 50 m 21 de mitoyenneté

Date d'inauguration et renseignements divers 11 nov. 1911

Cachet de la Mairie, TERRANS

A TERRANS le 1 JUIN 1938

Signature du Maire? Bonin

TERRANS

JACQUOT Claude	1914
DOREY Henri	1914
JACOB Victor	1914
GUILLEMENOT JC	1914
PERRON Jules	1915
PHILIPPE JC	1915
PETIT Lucien	1915
LEGLISE Denis caporal	1915
DELARCHE Claude	1915
PETIT Claude	1916
DECRETTE Etienne	1916
DURY Emile	1916
MATRAT Eugène	1916
DELARCHE Pierre	1917
DOREY Philippe	1917
PETIT Paul caporal	1917
RICHARD Jules Adrien	1918

BOULARD Auguste Louis	1918
OZANON Henri, caporal	1918
DEGRRANGE Fernand, sergent	1918
BERNARD Marie Joseph	1918
DELARCHE Etienne	1918
CORNIER Pierre	1919
DOREY Emile	1920
TUPINIER Claude Arsène	1920
JABOB François	1922

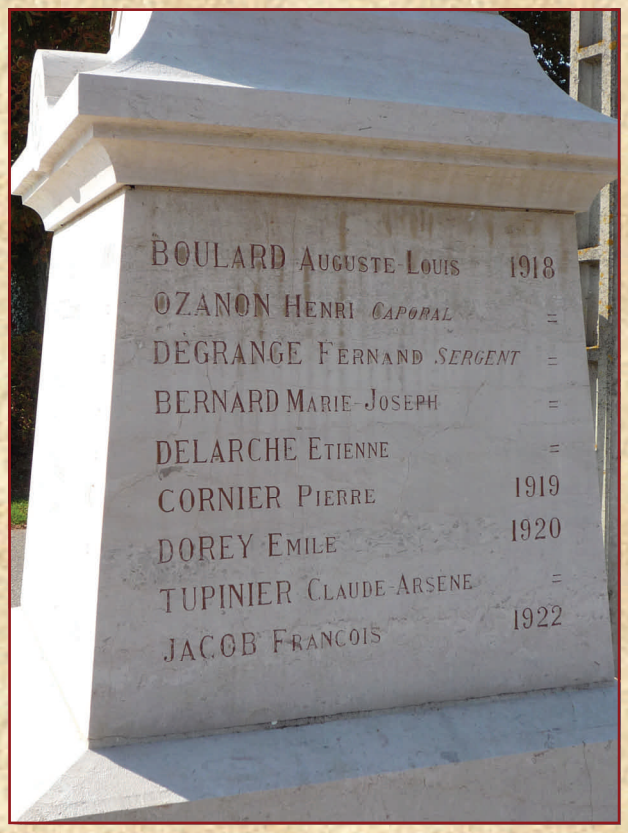

TORPES

LA COMMUNE DE TORPES À SES ENFANTS MORTS POUR LA FRANCE 1914-1918

TORPES

1914

BOURGEOIS LEON
BOISSON ALBERT
CHAUX Aristide
CRETIAUX Adolphe
CORDELIER Henri
CHAUDAT Maxime Lt
DEMOUGEOT Léon
MONNOT François
PETIT André
RAGEOT Léon Ct
THIBAUT Henri
1915 BOULET Eugène
CHAPUIS Maxime
CHANUSSOT Louis
CHÂTEAU Pierre
CHATEAUX François

1915

CHANUSSIT Claude
DOUSSOT Emile
FAVIER Victor
FEVRE Léon
FEVRE Eugène
FORET Claude
GAUTHERON Placide
GRAPIN Modeste
MENNEBOEUF Alphonse
MOINE Louis
NOSJEAN Jules
NOIROT Emmanuel
POULET Léon
POULET Eugène
RYON Firmin
ROBLET François
ROBLET Victor
THIBAUT Marcel
VERAND Maxime

1916

BOISSARD Claude CL
CHAUDAT Aristide
GENOT Léon
JACQUOT J. François
MICONNET Alcide
ROBLET Ferdinand

1917

CADOT Urbain
CHAUDAT Désiré
FAUTRELLE Maxime
MAUDEMEY Julien
POULET J. Claude
REBOUILLAT Philibert
VILLENEUVE Léon

1918

AUDRY Léon
BOUDARD Maxime CE
BULLAND Fernand
BACHIVILLERS Marius
BERNARD J.Marie St
BOUCLEY François
CREUILLENET Edmond
COMPAGNON Eugène St
CHAUDAT Jules
JANNET François
LAHAYE Jules
MAUDAMEY Désiré
NOSJEAN François
REBOUILLAT Eugène

1916 CORDELIER Léon
1917 CHAPOUTOT Alexandre
1918 MAUDAMEY Léon
BOULET

VARENNES-SUR-LE-DOUBS

GLOIRE ETERNELLE
AUX MORTS
POUR LA PATRIE
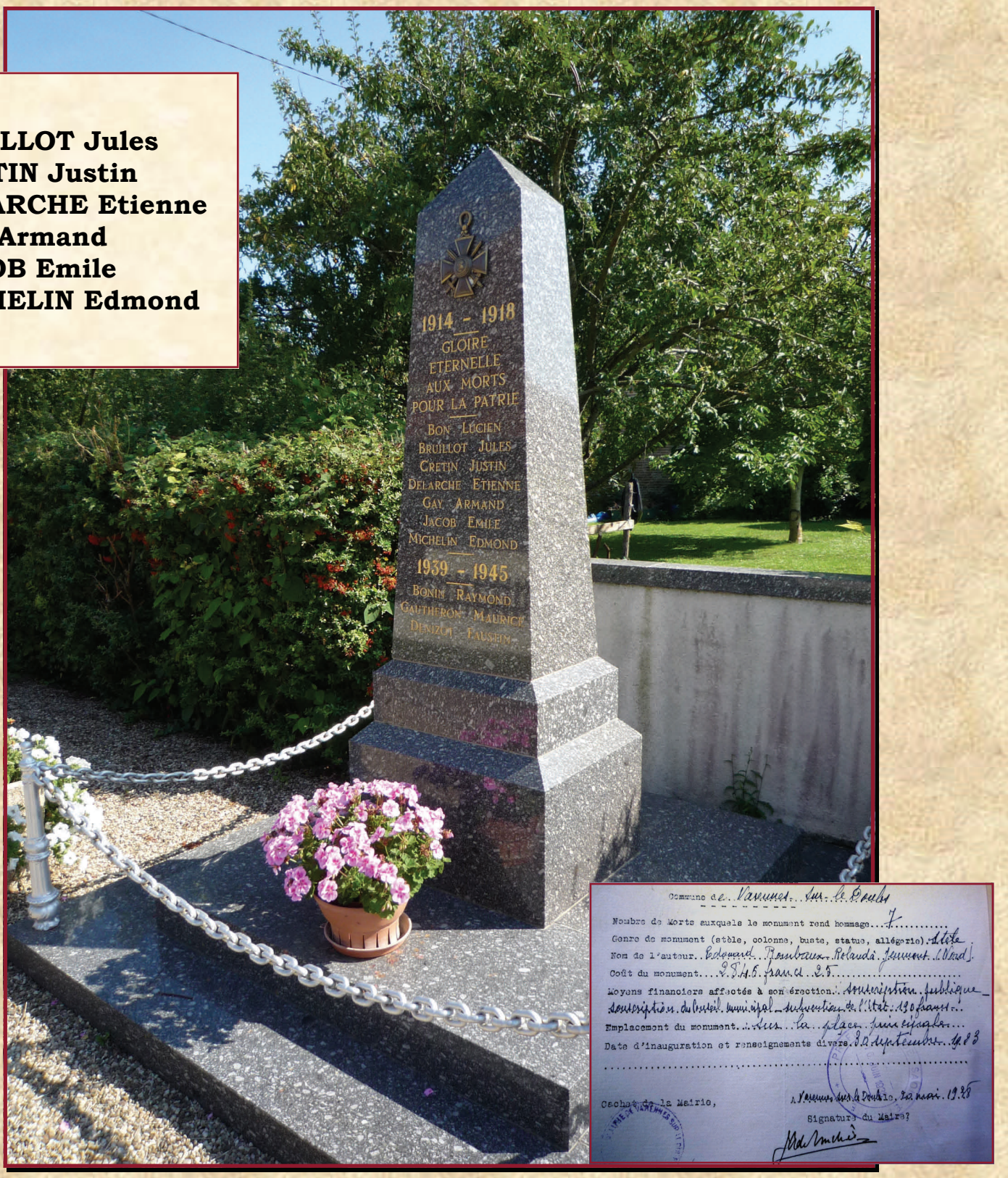
BRUILLOT Jules
CRETIN Justin
DELARCHE Etienne
GAY Armand
JACOB Emile
MICHELIN Edmond